# Foglio dati: Connettore QSM-6-4 – 153327

Funzione

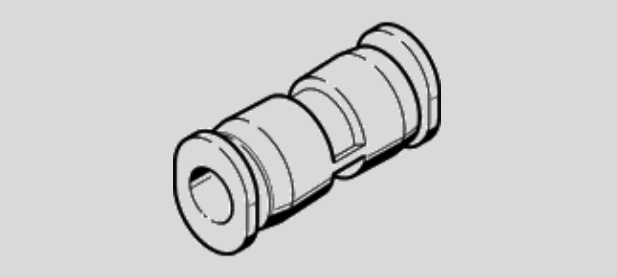

| Caratteristica | Valore |
|---|---|
| Dimensioni | Mini |
| Diametro nominale | 2,7 mm |
| Posizione di montaggio | qualsiasi |
| Dimensioni contenitore | 10 |
| Costruzione | Principio Push-Pull |
| Pressione di esercizio in funzione della temperatura | -0,95 - 14 bar |
| Fluido di esercizio | Aria compressa filtrata<br>Vuoto |
| Classe di resistenza alla corrosione CRC | 1 |
| Temperatura ambiente | -10 - 80 °C |
| Omologazione | Germanischer Lloyd |
| Peso | 4 g |
| Attacco pneumatico | per tubo flessibile diametro esterno 4 mm<br>per tubo flessibile diametro esterno 6 mm |
| Colore dell'anello di smontaggio | blu |
| Avvertenza sul materiale | a norme RoHS |
| Informazioni sui materiali, corpo (contenitore) | PBT |
| Informazioni sui materiali, anello di smontaggio | POM |
| Informazioni sui materiali, tenuta per tubo flessibile | NBR |
| Informazioni sui materiali, fascetta stringitubo | Acciaio inossidabile fortemente legato |